

**Leyenda**

**Localidad**

Localidad

Delimitación Incendio

**Ronda Hidráulica**

Ronda Hidráulica

**Zona de Manejo y Preservación Ambiental**

Zona de Manejo y Preservación Ambiental

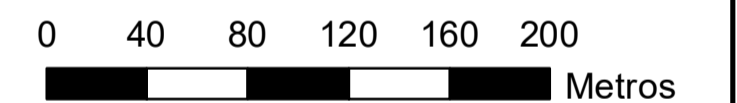
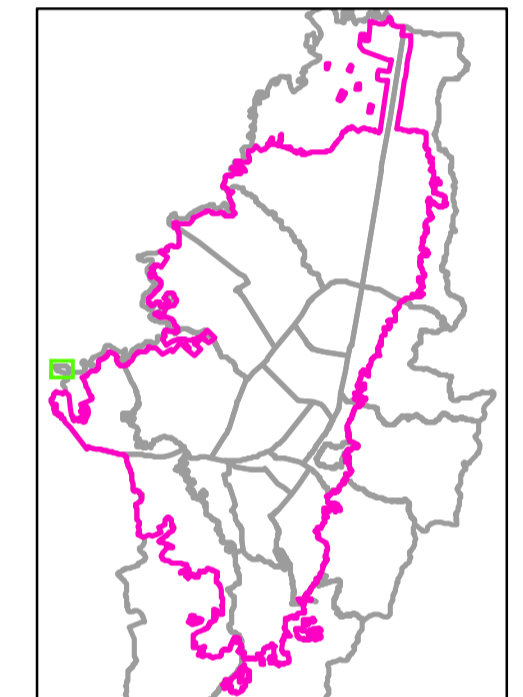

**ESCALA 1:3.000**

Sistema de Proyección de  
Coordenadas:  
MAGNA Ciudad Bogotá

Proyección: Transverse Mercator  
Origen de Coordenadas:  
W: -74,14659167  
N: 4,68048611

Falso Origen: N 109320,965  
E 92334,879

**Solicitado por:**

Grupo de Gestión del Riesgo  
por Incendio Forestal  
Dirección de Gestión Ambiental.

Nombre	Área total IF (ha)	Nombre área afectada de la EEP	Área afectada EEP (ha)
IF Bosa - Isla vuelta	18,28	Zona de Manejo y Preservación Ambiental del Área de Manejo especial del Río Bogotá	17,39
IF Bosa - Isla vuelta	18,28	Ronda hidráulica del Área de Manejo especial del Río Bogotá	3,34

NOTA: Esta comunicación es de carácter general y se expide a petición del solicitante tomando como base el mapa de referencia de IDECA. Debe ser tomada solo como un documento informativo, pues la certificación de los usos del suelo es competencia de la Secretaría Distrital de Planeación, y los certificados y revisión de cabida y linderos los expide la Unidad Administrativa de Catastro Distrital.

Rutas de almacenamiento:  
Fileserver: estruct\_datos\_geol\192.168.175.124  
Y:\MAPA\_DE\_REFERENCIA\_PARA\_BOGOTA  
\Septiembre\_2016\MMR\_0916.gdb  
Y:\IEP.gdb\Estructura\_Ecologica\_Principal