

Leyenda

Delimitación Incendio

Corriente de Agua

Corriente de Agua

Area Protegida

Parque Nacional Natural

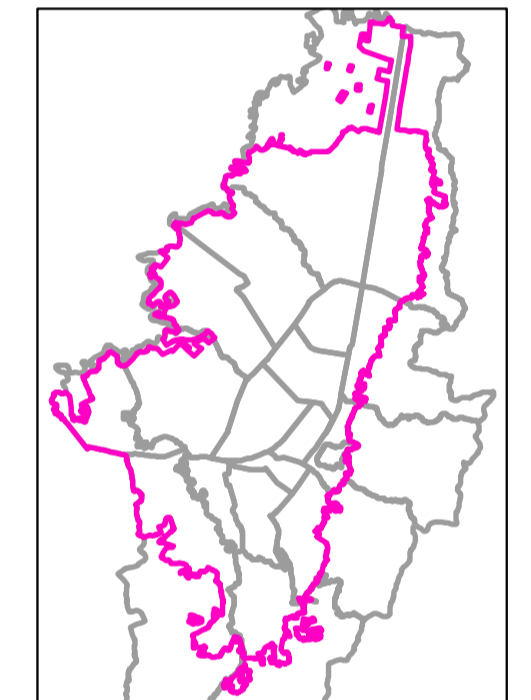

0 40 80 120 160 200
Metros

ESCALA 1:3.500

Sistema de Proyección de
Coordenadas:
MAGNA Ciudad Bogotá

Proyección: Transverse Mercator
Origen de Coordenadas:
W: -74,14659167
N: 4,68048611

Falso Origen: N 109320,965
E 92334,879

Solicitado por:

Grupo de Gestión del Riesgo
por Incendio Forestal
Dirección de Gestión Ambiental.

Nombre	Área total IF (ha)	Nombre área afectada de la EEP	Área afectada EEP (ha)
IF Sumapaz	24,71	Parque Nacional Natural Sumapaz	19,16

NOTA: Esta comunicación es de carácter general y se expide a petición del solicitante tomando como base el mapa de referencia de IDECA. Debe ser tomada solo como un documento informativo, pues la certificación de los usos del suelo es competencia de la Secretaría Distrital de Planeación, y los certificados y revisión de cabida y linderos los expide la Unidad Administrativa de Catastro Distrital.

Rutas de almacenamiento:
Fileserver: estruct_datos_geol\192.168.175.124
Y:\MAPA_DE_REFERENCIA_PARA_BOGOTA
\Septiembre_2016\MR_0916.gdb
Y:\EEP.gdb\Estructura_Ecologica_Principal